



Shåk Gallery /sjøk/

Un nouvel espace design + art dans le quartier Brugmann à Bruxelles

Un oeil s'aventure du côté du design contemporain, l'autre se tourne vers les formes élégantes et intemporelles du vingtième siècle. Si la curiosité de chacun l'attire dans des directions diverses, le regard reste lié par une passion commune pour le design et l'art... Marcela Sheridan et Bertil Åkesson vous invitent à découvrir leur nouvelle galerie Shåk.

Situé au cœur de Bruxelles, Shåk se consacre à la présentation d'œuvres de design contemporaines et du vingtième siècle. La galerie propose notamment des objets et du mobilier provenant de la collection privée de Marcela et Bertil. Jeunes ou aguerris, les amateurs et collectionneurs auront l'opportunité d'acquérir les œuvres de design sélectionnées et chéries

par les propriétaires au fil des ans. Shåk se veut aussi être un lieu de dialogue entre œuvres des maîtres et voix contemporaines et réunira tout au long de l'année ces différentes voix autour d'expositions thématiques ou de curations par divers profils du monde de l'art.

Ainsi, Shåk abordera la rentrée avec une sélection de design sélectionnés par la critique d'art et curatrice Elien Haentjens, suivie d'une exposition sur les tabourets. Pour l'année 2022, Bertil inaugurerà l'année avec une exposition sur le modernisme japonais et, en mars, Marcela curatera une exposition sur les femmes et le design intitulée 'the future is female'.

Le nom de la galerie Shåk est à la fois l'amalgame des noms de famille de Marcela et Bertil et - comme une charnière reliant les différentes parties d'un meuble - le symbole de l'union de leur deux mondes. En effet, Marcela et Bertil ont grandi avec des horizons différents, elle entre le Mexique et les Etats Unis, lui à Paris avec une éducation suédoise. Ils se sont rencontrés sous le signe des arts à la foire de Basel. Depuis ils ont élaboré une collection réunissant leurs découvertes mais aussi leurs diverses sensibilités esthétiques et références culturelles. C'est au travers de leurs différentes acquisitions qu'ils se sont formés et ont développé leur connaissance du monde de l'art et du design.



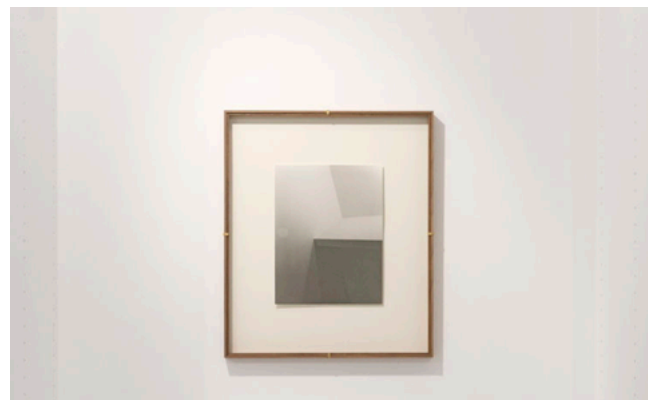
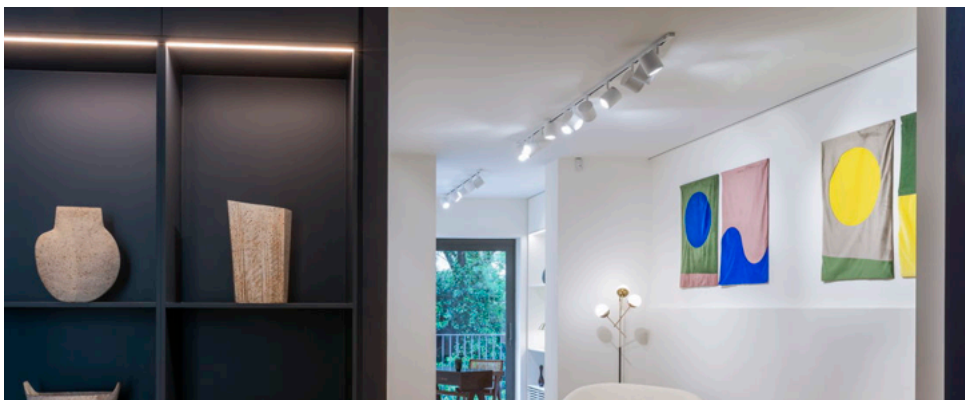
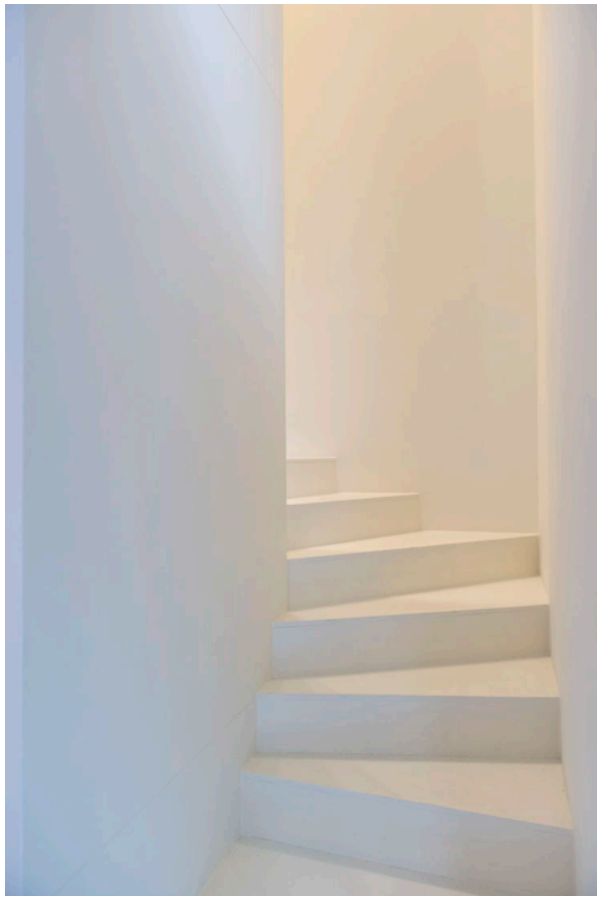
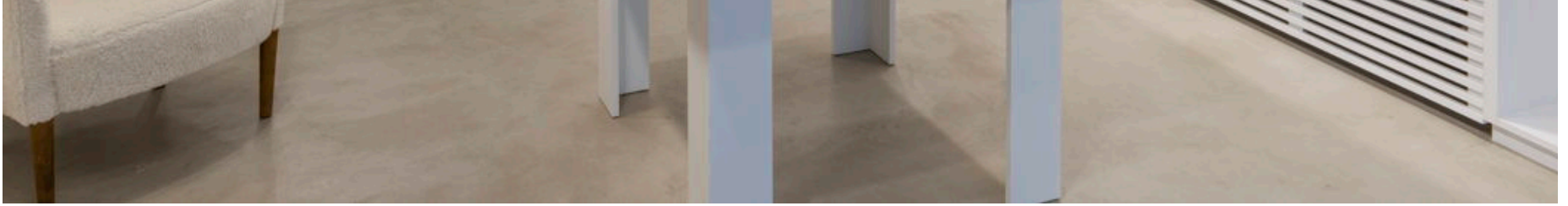

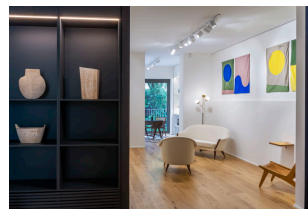
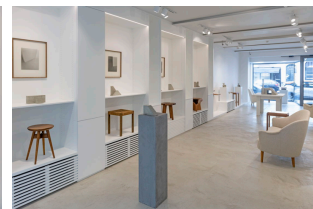
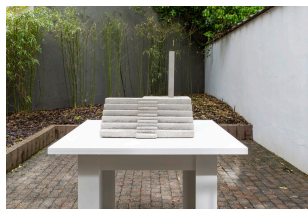
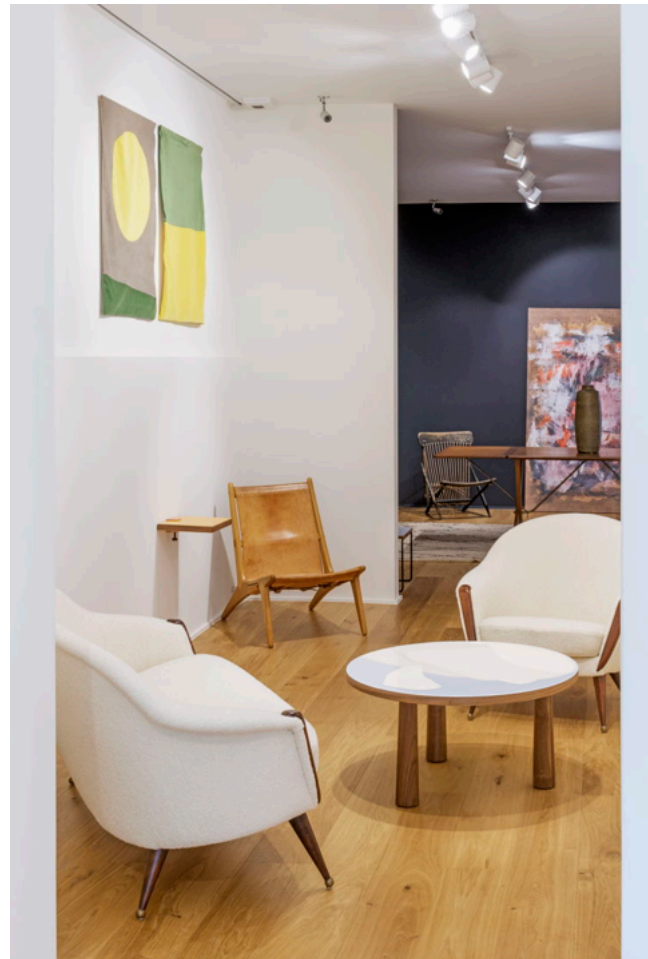

Views of Shåk Gallery showing works by Mattia Listowski & Alice Roux mixed with modernist design pieces from Marcela & Bertil's collection.

“Naturally Magic”

Avec l'exposition « Naturally Magic », le curatrice Elien Haentjens souhaite approfondir l'ADN multidisciplinaire de la galerie Shåk. Comme dans le domaine de la création contemporaine, les étiquettes bien définies perdent de leur pertinence et les artistes choisissent simplement le meilleur support pour s'exprimer librement. Au rez-de-chaussée de la galerie, les univers francs et colorés de la sculptrice-céramiste Sofi van Saltbommel et de l'artiste-performeur Darius Dolatyari Dolatdoust se mêlent comme par magie. Tous deux fascinés par l'humain, l'animal et la mythologie, ils traduisent leurs idées par le biais du textile, de la céramique, de la peinture ou de la performance dans un univers qui joue librement avec la frontière ténue entre art et design, entre fantaisie et réalité.

L'étage de la galerie est plongé dans une atmosphère plus mystérieuse et contemplative. Les lampes Lunaires de l'autodidacte Filip Janssens mettent en avant la beauté instantanée de la nature, tandis que RSLT - le projet cocréatif du duo textile Studio KRJST, du scénographe Simon Tentoon et de l'architecte Xavier Houben - traduit ses textiles oniriques et énigmatiques en meubles surprenants tels que la chaise de plage XXL. De son côté, Linde Freya Tangelder de Destroyers/Builders traduit un détail architectural étonnant - les fenêtres aux formes organiques du centre de sport et culture SESC de Pompeï conçus par l'architecte moderniste italo-brésilien féminin Lina Bo Bardi à São Paulo - en une collection de tabourets ou petites tables de chevet parfaitement équilibrée. À travers leurs univers très personnels, ces designers nous invitent à découvrir la magie du monde qui nous entoure.

En créant Shåk Gallery, Marcela et Bertil ont pour ambition de partager avec le public leur passion et leur vision singulière et internationale du monde du design.





shakgallery.com 

Infos pratiques

Rue Darwin 59, 1050 Brussels

Ouvert du jeudi au samedi de 11 à 18h ou sur rendez-vous

+32 (0)2 735 48 35

Naturally Magic, exposition du samedi 4 septembre au samedi 30 octobre 2021

Press Preview + Vernissage : Vendredi 3 septembre 2021 de 11h à 20h

Special Brunch Brussels Gallery Weekend: Samedi 11 septembre 2021

A PROPOS DE DEBURBURE PR

DEBURBURE IS A PR & COMMUNICATION CONSULTANCY CONNECTING CREATIVES TO BRANDS AND BRANDS TO PEOPLE.

 www.deurbure.co

 info@deurbure.co

 +32477180609

Newsroom published with Prezly: PR Software.